OBJAŚNIENIA

- proj. jezdnia bitumiczna /nakładka bit.
- proj. chodnik z kostki betonowej
- proj. zjazd z kostki betonowej
- proj. parking z kostki betonowej
- istn. chodnik z kostki betonowej
- istn. zjazd z kostki betonowej
- 5 ilość stanowisk postojowych
- proj. wyspa rozdzielająca
- istn. rów przydrożny
- proj. przejście dla pieszych
- proj. kierunek ruchu
- proj. płytki antypoślizgowe
- proj. rów odparowujący
- proj. ściek z elementów prefabr.
- proj. trawnik
- granica przebudowy
- W17 proj. wpust deszczowy
- proj. kolektor deszczowy
- NR2 przekrój normalny
- proj. pola martwe
- proj. rury kanalizacji sanitarnej (wg. odrębnego projektu)
- proj. rów do regulacji
- x148,30 proj. rzędna wysokościowa

Obręb : Wielki Medromierz
skala 1:500
KERG 1885-29/2008

Mapę sporządzono na podstawie mapy numerycznej przyjętej do zasobu powiatowego Starostwa Powiatowego w Tucholi-Powiatowego Ośrodka Dokumentacji Geodezyjnej i Kartograficznej zaewiedencjonowanego w dniu 16.03.09 pod nr 1885-29/2008
Niniejsza mapa może służyć do celów projektowych
Potwierdzam zgodność kopii z oryginałem

SCHEMAT LACZENIA ARKUSZY

1a
1b
1c
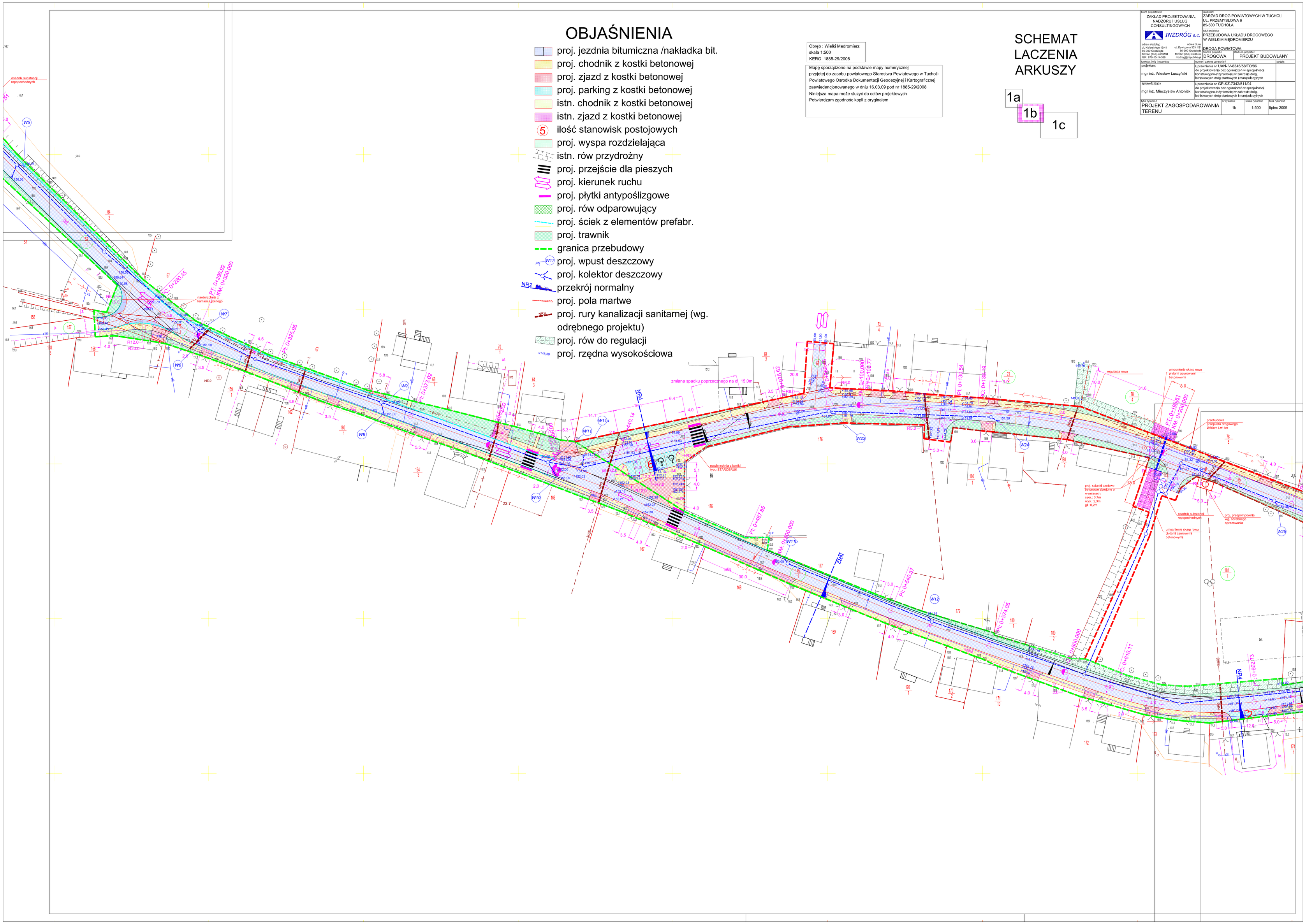
Biuro projektowe: ZAKŁAD PROJEKTOWANIA, NADZORU I USŁUG CONSULTINGOWYCH	Inwestor: ZARZĄD DROG POWIATOWYCH W TUCHOLI UL. PRZEMYSŁOWA 6 89-500 TUCHOLA
INŻDRÓG s.c.	Tytuł projektu: PRZEBUDOWA UKŁADU DROGOWEGO W WIELKIM MĘDROMIERZU
adres siedziby: ul. Kulerskiego 16/41 86-200 Grudziądz tel/fax: (056) 4653194 NIP: 876-15-14-389	adres biura: ul. Dywizjonu 303 121 86-200 Grudziądz tel/fax: (056) 4638042 inzdrog@republika.pl
Obiekt projektu: DROGOWA	Działka projektu: PROJEKT BUDOWLANY
Funkcja, imię i nazwisko	Numer i zakres uprawnień	podpis
projektant: mgr inż. Wiesław Łuszyński	Uprawnienia nr UAN-IV-8346/58/TO/86 do projektowania bez ograniczeń w specjalności konstrukcyjno-inżynierskiej w zakresie dróg, lotniskowych dróg startowych i manipulacyjnych	
sprawdzający: mgr inż. Mieczysław Antoniak	Uprawnienia nr GP-KZ-7342/511/94 do projektowania bez ograniczeń w specjalności konstrukcyjno-inżynierskiej w zakresie dróg, lotniskowych dróg startowych i manipulacyjnych	
Tytuł rysunku: PROJEKT ZAGOSPODAROWANIA TERENU	Nr rysunku: 1b	Skala rysunku: 1:500	Data rysunku: lipiec 2009