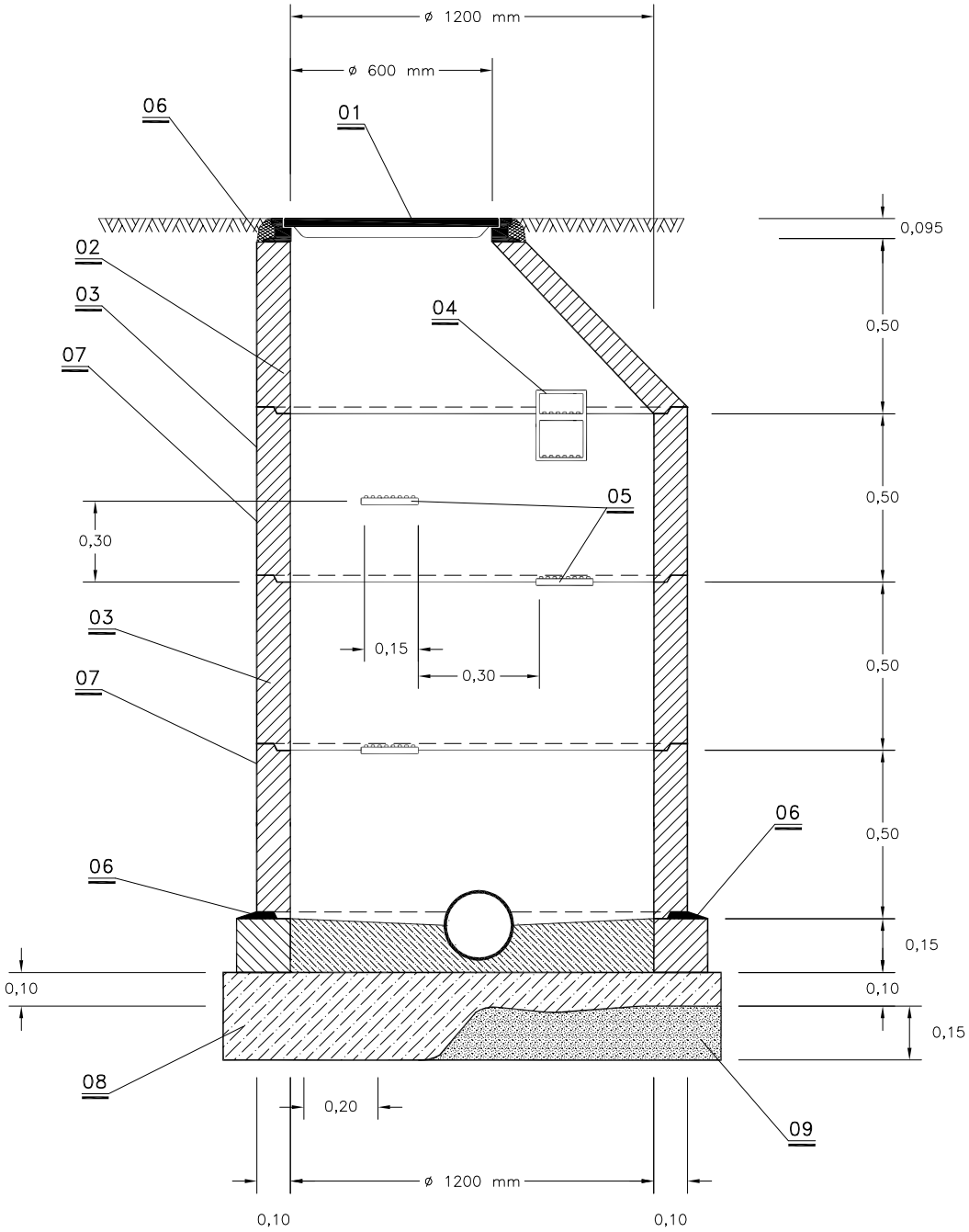

01. Właz żeliwny tyu ciężkiego ø 600
02. Zwężka niesymetryczna ø 1200/600
03. Krąg betonowy k – 1200/600
04. Stopień włazowy skrzynkowy wg PN–64/H–74086
05. Stopień włazowy płaski wg PN–64/H–74086
06. Zaprawa cementowa
07. Izolacja bitumiczna, przeciwwilgotnościowa wg PN–57/B–24625
08. Chudy beton gr. 10 cm
09. Podsypka piaskowa zagęszczona gr 15 cm

INWESTOR KONIN Pracownia Projektowa		ul.Okólna 6 62-510 Konin		
INWESTOR:	Zarząd Dróg Powiatowych w Tucholi ul. Przemysłowa 6 89-500 Tuchola			
TEMAT PROJEKTU:	Budowa odcinka drogi powiatowej 1026C w miejscowości CEKCYN			
TEMAT RYSUNKU:	Studzienka kanalizacyjna			
PROJEKTANT:	mgr inż. Tadeusz Ogorzałek		GP 7342 / 113 / 94	
SPRAWDZAJĄCY:	mgr inż. Krzysztof Tubisz		GP 7342 / 34 / 92	
STADIUM:	PROJEKT WYKONAWCZY	DATA:	SKALA 1:20	NR RYS.
BRANŻA:	SANITARNA	2008r		KD-06