

obwody gniazd - parter - SEGMENT A

sieć TN - S

<b>WAW</b> BIURO PROJEKTOWANIA I REALIZACJI ARCHITECTURY SP. Z O.O. UL. CYGANKA 7 87-800 WODZANIEK tel./fax 0-54 2313313, e-mail waw7@wp.pl		<b>INSTALACJE ELEKTRYCZNE</b>	
		Dostosowanie Obiektu - Przebudowa, Dobudowa I Nadbudowa Budynku Szpitala Powiatowego w Tucholi 88-500 TUCHOLA, ul. Nowowiejska 14-18 Nr ewid. działki 1947/5, 1947/6	
SCHEMAT IDEOWY ROZDZ. PARTER TPOA - cz. 3		SKALA ---	
PROJEKTANT	mgr inż. JAN KŁODKOWSKI UPR. W SPEC. INSTALACJE I SIECI ELEKTRYCZNE NR. UAN - NB - 8386 - 5/2/85 Wk.	DATA	październik 2008
SPRAWDZAJĄCY	mgr inż. KRZYSZTOF HIRSCH UPR. W SPEC. INSTALACJE I SIECI ELEKTRYCZNE NR. UA - NB - 8386 - 5/86/80 Wk.	nr rys.	48
WSPÓLPRACA	mgr inż. Daniel Bogdzinski	str.	
WSPÓLPRACA	mgr inż. Michał Kotyjałok	str.	

IŁOŚĆ OBWODÓW - NA ROBOCZO lub w proj. wykonawczym

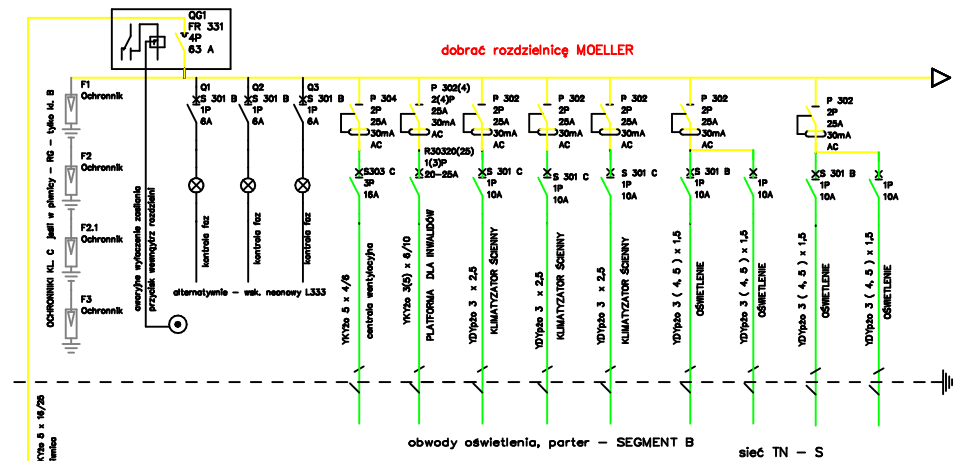

obwody oświetlenia, parter - SEGMENT B

sieć TN - S

IŁOŚĆ OBWODÓW - NA ROBOCZO lub w proj. wykonawczym

Układ słowowy	TN-S
Napięcie znamionowe	400/230 V
Moc znamionowa	20-30 kW
Icc	47 A
Schemat	

<b>WAW</b> BIURO PROJEKTOWANIA I REALIZACJI ARCHITECTURY SP. Z O.O. UL. CYGANKA 7 87-800 WODZANIEK tel./fax 0-54 2313313, e-mail waw7@wp.pl		<b>INSTALACJE ELEKTRYCZNE</b>	
		Dostosowanie Obiektu - Przebudowa, Dobudowa I Nadbudowa Budynku Szpitala Powiatowego w Tucholi 88-500 TUCHOLA, ul. Nowowiejska 14-18 Nr ewid. działki 1947/5, 1947/6	
SCHEMAT IDEOWY ROZDZ. PARTERU TPOB - cz. 1		SKALA ---	
PROJEKTANT	mgr inż. JAN KŁODKOWSKI UPR. W SPEC. INSTALACJE I SIECI ELEKTRYCZNE NR. UAN - NB - 8386 - 5/2/85 Wk.	DATA	październik 2008
SPRAWDZAJĄCY	mgr inż. KRZYSZTOF HIRSCH UPR. W SPEC. INSTALACJE I SIECI ELEKTRYCZNE NR. UA - NB - 8386 - 5/86/80 Wk.	nr rys.	49
WSPÓLPRACA	mgr inż. Daniel Bogdzinski	str.	
WSPÓLPRACA	mgr inż. Michał Kotyjałok	str.	

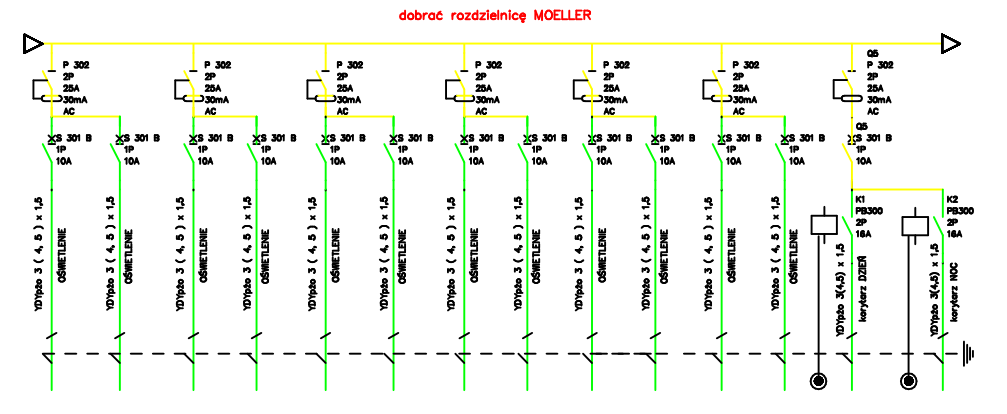

obwody oświetlenia, parter - SEGMENT B

sieć TN - S

<b>WAW</b> BIURO PROJEKTOWANIA I REALIZACJI ARCHITECTURY SP. Z O.O. UL. CYGANKA 7 87-800 WODZANIEK tel./fax 0-54 2313313, e-mail waw7@wp.pl		<b>INSTALACJE ELEKTRYCZNE</b>	
		Dostosowanie Obiektu - Przebudowa, Dobudowa I Nadbudowa Budynku Szpitala Powiatowego w Tucholi 88-500 TUCHOLA, ul. Nowowiejska 14-18 Nr ewid. działki 1947/5, 1947/6	
SCHEMAT IDEOWY ROZDZ. PARTER TPOB - cz. 2		SKALA ---	
PROJEKTANT	mgr inż. JAN KŁODKOWSKI UPR. W SPEC. INSTALACJE I SIECI ELEKTRYCZNE NR. UAN - NB - 8386 - 5/2/85 Wk.	DATA	październik 2008
SPRAWDZAJĄCY	mgr inż. KRZYSZTOF HIRSCH UPR. W SPEC. INSTALACJE I SIECI ELEKTRYCZNE NR. UA - NB - 8386 - 5/86/80 Wk.	nr rys.	50
WSPÓLPRACA	mgr inż. Daniel Bogdzinski	str.	
WSPÓLPRACA	mgr inż. Michał Kotyjałok	str.	

IŁOŚĆ OBWODÓW - NA ROBOCZO lub w proj. wykonawczym

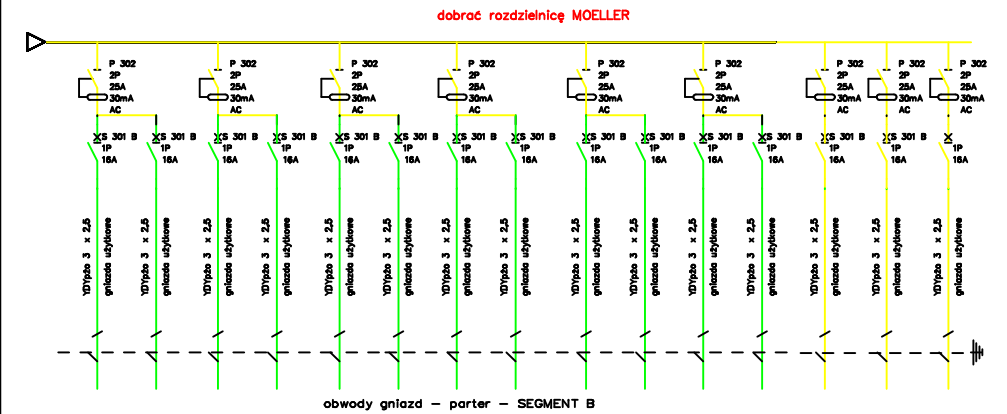

obwody gniazd - parter - SEGMENT B

sieć TN - S

IŁOŚĆ OBWODÓW - NA ROBOCZO lub w proj. wykonawczym

<b>WAW</b> BIURO PROJEKTOWANIA I REALIZACJI ARCHITECTURY SP. Z O.O. UL. CYGANKA 7 87-800 WODZANIEK tel./fax 0-54 2313313, e-mail waw7@wp.pl		<b>INSTALACJE ELEKTRYCZNE</b>	
		Dostosowanie Obiektu - Przebudowa, Dobudowa I Nadbudowa Budynku Szpitala Powiatowego w Tucholi 88-500 TUCHOLA, ul. Nowowiejska 14-18 Nr ewid. działki 1947/5, 1947/6	
SCHEMAT IDEOWY ROZDZ. PARTER TPOB - cz. 3		SKALA ---	
PROJEKTANT	mgr inż. JAN KŁODKOWSKI UPR. W SPEC. INSTALACJE I SIECI ELEKTRYCZNE NR. UAN - NB - 8386 - 5/2/85 Wk.	DATA	październik 2008
SPRAWDZAJĄCY	mgr inż. KRZYSZTOF HIRSCH UPR. W SPEC. INSTALACJE I SIECI ELEKTRYCZNE NR. UA - NB - 8386 - 5/86/80 Wk.	nr rys.	51
WSPÓLPRACA	mgr inż. Daniel Bogdzinski	str.	
WSPÓLPRACA	mgr inż. Michał Kotyjałok	str.	